

**Faculdades Batista de Administração e Informática**  
**Sistemas de Informação**

# **Sistema LinFOOD**

## **MANUAL DO USUÁRIO**

**Versão 1.0 – 02/12/2003**

Narciso Zarantonelli Filho - 0078  
Paulo Eduardo Alves da Silva - 0064  
Robson de Sousa Martins - 0048  
Rute Albuquerque Rodrigues da Silva - 0081

**TC II – Trabalho de Conclusão de Curso II**

**Profº Enzo Bertazini**

São Paulo, 02 de Dezembro de 2003.

# Índice

Introdução.....	4
Primeira Leitura (altamente recomendável).....	5
Módulos que compõem o Sistema LinFOOD .....	6
Como Acessar o Programa .....	6
Como sair do programa.....	7
Tela do Módulo Administrativo .....	8
Identificando cada Botão .....	9
Identificando cada Figura “Linkada” .....	10
Menu Principal.....	10
Carregando o Sistema com Informações .....	11
<b>CAPÍTULO 1 - Cadastros .....</b>	<b>12</b>
<b>1. Cadastro de Usuários.....</b>	<b>12</b>
1.1. Consultando um Usuário .....	12
1.2. Incluindo um Gerente.....	13
1.3. Incluindo um Garçom e/ou um Operador de Caixa.....	14
1.4. Alterando um Gerente já cadastrado .....	14
1.5. Alterando um Garçom ou Operador de Caixa já cadastrados .....	14
1.6. Excluindo um Gerente já cadastrado.....	15
1.7. Excluindo um Garçom e/ou um Operador de Caixa já cadastrados .....	15
<b>2. Cadastro de Categorias de Produtos.....</b>	<b>16</b>
2.1. Consultando Categorias de Produtos .....	16
2.2. Incluindo Categorias de Produtos.....	17
2.3. Alterando Categorias de Produtos já cadastradas.....	17
2.4. Excluindo Categorias de Produtos já cadastradas .....	18
<b>3. Cadastro de Produtos.....</b>	<b>18</b>
3.1. Consultando Produtos .....	18
3.2. Incluindo Produtos .....	19
3.3. Alterando Produtos já cadastrados.....	20
3.4. Excluindo Produtos já cadastrados.....	21

4. Cadastro de Observações.....	22
4.1. Consultando Observações.....	22
4.2. Incluindo Observações .....	23
4.3. Alterando Observações já cadastradas .....	23
4.4. Excluindo Observações já cadastradas .....	24
 CAPÍTULO 2 – Configurações .....	25
1. Configurando Quantidade de Mesas .....	25
2. Configurando Taxa de Serviço.....	25
 CAPÍTULO 3 – Emissão de Relatórios .....	26
1. Emitindo um Relatório de vendas por Período.....	26
2. Emitindo um Relatório de Produtos mais Vendidos por Período.....	28
 Tela do Módulo de Vendas .....	30
 CAPÍTULO 4 – Funcionamento .....	31
1. Mapa de Mesas .....	31
2. Consultar Mesa.....	32
3. Inserir Itens de Pedido .....	33
3.1. Impressão do Pedido .....	34
4. Cancelar Itens de Pedido .....	35
4.1. Impressão do Cancelamento .....	36
5. Fechar Conta .....	37
5.1. Impressão do Ticket de Venda .....	37
6. Receber Conta .....	38
6.1. Informação do Troco .....	39

## Introdução

### Manual do Usuário – Sistema LinFOOD

Este manual tem como objetivo principal, informar e capacitar qualquer usuário na utilização do **Sistema LinFOOD**. Tem caráter técnico informativo e não poderá ser reproduzido, no todo ou em parte, por qualquer meio, sem a prévia autorização por escrito do **Grupo Omega**, sendo parte integrante do **Sistema LinFOOD**, não podendo ser vendido separadamente.

O **Sistema LinFOOD** é composto de um **Cd-Rom** e um **Manual do Usuário**.

Para entrar em contato conosco ou conhecer as últimas novidades do **Sistema LinFOOD**, envie um e-mail para os seguintes endereços :

[jo.nar@ig.com.br](mailto:jo.nar@ig.com.br)

[paulo\\_silva3000@hotmail.com](mailto:paulo_silva3000@hotmail.com)

[robsonsmar@ig.com.br](mailto:robsonsmar@ig.com.br)

[rute.albuquerque@itelefonica.com.br](mailto:rute.albuquerque@itelefonica.com.br)

## Primeira Leitura (altamente recomendável)

O **Sistema LinFOOD** tem por objetivo agilizar o atendimento em um restaurante na modalidade de mesas, minimizando a ocorrência de falhas provocadas por garçons na contabilização dos pedidos ou por operadores de caixa no momento do recebimento da conta.

O princípio básico foi de criar um sistema ágil, simples de utilizar e útil, permitindo aos administradores a substituição de métodos manuais de trabalho por um sistema informatizado. Esse sistema visa atender as necessidades de mercado de um software para restaurantes de baixo custo e fácil operação.

As consultas ao sistema podem ser na tela ou através de relatórios impressos.

O conhecimento do sistema *Windows*<sup>TM</sup> é desejável, pois vamos nos ater apenas a explicações sobre o **Sistema LinFOOD**.

Este manual foi estruturado em capítulos, cada um representando uma opção do Menu Principal do **Sistema LinFOOD**.

Recomendamos que seu computador esteja equipado com os programas *Windows*<sup>TM</sup> originais, pois apesar de vários equipamentos serem vendidos já com estes programas instalados, na maioria das vezes tratam-se de cópias piratas que podem não conter todas as bibliotecas necessárias ao bom funcionamento do **Sistema LinFOOD**.

O **Sistema LinFOOD**, por ser um programa para *Windows*<sup>TM</sup>, permite a abertura de várias janelas, ao mesmo tempo.

Fechar uma janela significa clicar o botão  na parte superior direita da janela, como mostra a figura Manual01.

FigManual01

## Módulos que compõem o Sistema LinFOOD

O **Sistema LinFOOD** é composto de dois módulos, cada qual com as seguintes funcionalidades :

- **Módulo Administrativo:**

- Cadastro de Usuários;
- Cadastro de Categorias de Produtos;
- Cadastro de Produtos;
- Cadastro de Observações;
- Configuração do Sistema;
- Relatório de Vendas por Período;
- Relatório de Produtos Mais Vendidos por Período.

- **Módulo de Vendas:**

- Mapa de Mesas;
- Consultar Mesa;
- Inserir Itens de Pedido;
- Cancelar Itens de Pedido;
- Fechar Conta;
- Receber Conta.

## Como Acessar o Programa

Para acessar o **Sistema LinFOOD** basta entrar no *Windows*<sup>TM</sup>, e dar um duplo clique no ícone do programa :

A tela inicial do sistema será aberta. Nesse momento você deverá optar pelo **Módulo Administrativo** ou pelo **Módulo de Vendas**, como mostra a figura Manual02.

FigManual02 - Tela Principal do Sistema

## Como sair do programa

Para sair do programa e voltar para o *Windows™*, basta clicar no botão , como já demonstrado pela figura Manual01.

## Tela do Módulo Administrativo

Na tela de **Login**, serão solicitados o nome de usuário e a senha, como mostra a figura Manual03. Em seguida, clique no botão **Efetuar Login**.

O nome inicial é **admin1** e a senha inicial é **admin1**.

É importante a alteração da senha do **admin1** pelo Gerente. Consulte :

### Capítulo 1 - Cadastros

#### Item 1 - Cadastro de Usuários

##### Sub-item 1.1. Consultando um Usuário

Sistema LinFOOD (Módulo Administrativo) - Login - Microsoft Internet Explorer

**Sistema LinFOOD** Login - Módulo Administrativo

Login do Sistema LinFOOD

Nome admin1

Senha [masked]

Efetuar Login

Grupo Ômega  
Faculdades Batista de Administração e Informática  
Sistemas de Informação - 8º Semestre - 2003

javascript:inicio(1);

Meu computador

21:58

FigManual03 - Tela Login Módulo Administrativo

**Atenção :** O Gerente é o único usuário autorizado para acessar o **Módulo Administrativo**.

## Identificando cada Botão

Botão de **Logoff**, para a troca de usuários

Botão para acessar o **Cadastro de Usuários**

Botão para acessar o **Cadastro de Categorias de Produtos**

Botão para acessar o **Cadastro de Produtos**

Botão para acessar o **Cadastro de Observações**

Botão para acessar as **Configurações do Sistema**

Botão para emitir o **Relatório de Vendas por Período**

Botão para emitir o **Relatório de Produtos Mais Vendidos por Período**

Botão para **Voltar ao Menu Principal / Voltar ao Mapa de Mesas**

Botão para Excluir

Botão para **Imprimir Relatório**

Botão para **Fechar Conta**

Botão para **Receber Conta**

## Identificando cada Figura “Linkada”

Link de várias funções

Link de final de lista para **Voltar ao Topo**

Mesa Livre

Mesa Aberta (consumindo)

Mesa Fechada (aguardando pagamento)

## Menu Principal

Esta é a tela principal do **Sistema LinFOOD**, como mostra a figura Manual04. Através dela você terá acesso a todas as demais funcionalidades que compõem o sistema :

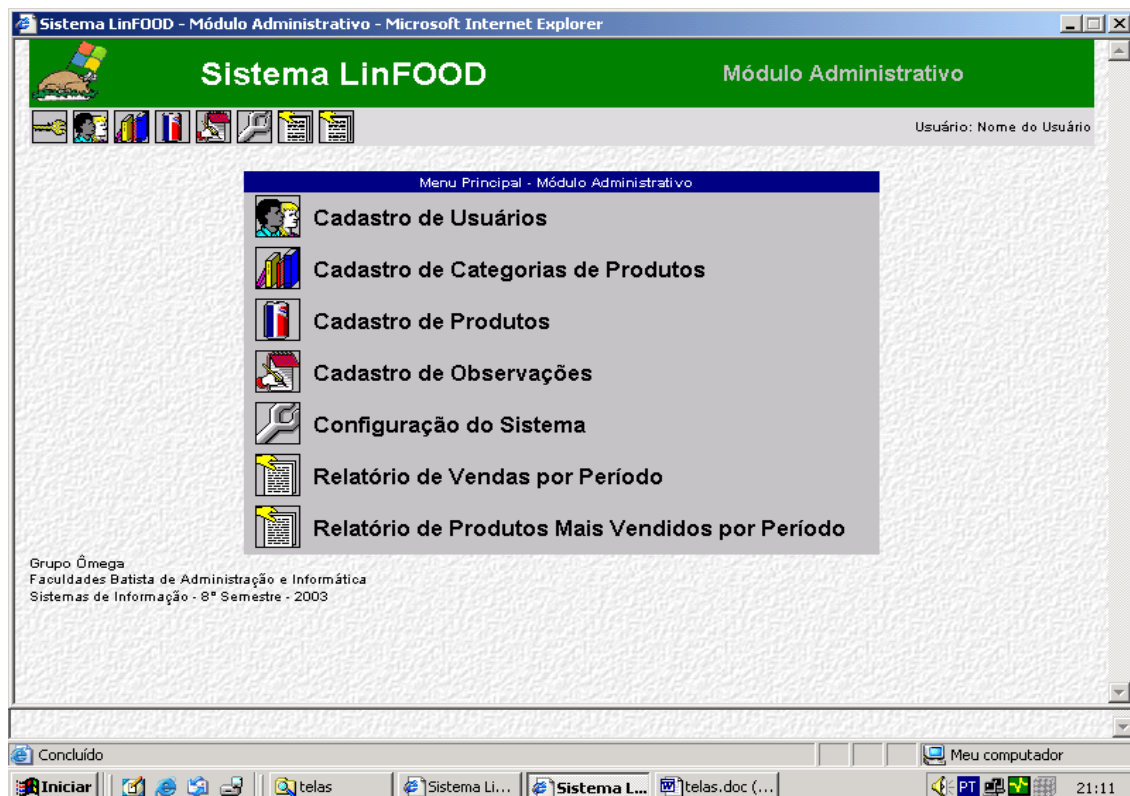

FigManual04 - Tela Menu principal Módulo Administrativo

## **Carregando o Sistema com Informações**

Para uma perfeita utilização do **Sistema LinFOOD**, proceda conforme os passos abaixo:

1. Cadastre o(s) Gerente(s) que irá(ão) utilizar o sistema. Consulte :  
**Capítulo 1 - Cadastros**  
**Item 1 - Cadastro de Usuários**  
**Sub-item 1.1. Consultando um Usuário**  
**Sub-item 1.2. Incluindo um Gerente**
2. Cadastre o(s) Garçom(ns) e o(s) Operador(es) de Caixa que irão utilizar o sistema. Consulte :  
**Capítulo 1 - Cadastros**  
**Item 1 - Cadastro de Usuários**  
**Sub-item 1.1. Consultando um Usuário**  
**Sub-item 1.3. Incluindo um Garçom e/ou um Operador de Caixa**
3. Cadastre as várias Categorias de Produtos que comporão o sistema. Consulte :  
**Capítulo 1 - Cadastros**  
**Item 2 - Cadastro de Categorias de Produtos**  
**Sub-item 2.1. Consultando Categorias de Produtos**
4. Cadastre os Produtos para poder relacioná-los às Categorias de Produtos. Consulte :  
**Capítulo 1 – Cadastros**  
**Item 3 – Cadastro de Produtos**  
**Sub-item 3.1. Consultando Produtos**
5. Cadastre as Observações para poder relacioná-las aos pedidos. Consulte :  
**Capítulo 1 – Cadastros**  
**Item 4 - Cadastro de Observações**  
**Sub-item 4.1. Consultando Observações**

# CAPÍTULO 1 - Cadastros

## 1. Cadastro de Usuários

Você aprenderá a efetuar consulta / inclusão / alteração e exclusão de usuários, tais como Gerentes, Garçons e Operadores de Caixa.

### 1.1. Consultando um Usuário

A única consulta possível neste momento será sobre a inclusão automática através da tela de login, quando você digitou **admin1**, como mostra a figura Manual05. A partir de agora, convém que o Gerente passe a utilizar uma senha própria e não mais a do sistema. Para incluir um Gerente, siga os passos do sub-item **1.2. Incluindo um Gerente** ou se tratando de Garçons e Operadores de Caixa, os passos do sub-item **1.3. Incluindo um Garçom e/ou um Operador de Caixa**.

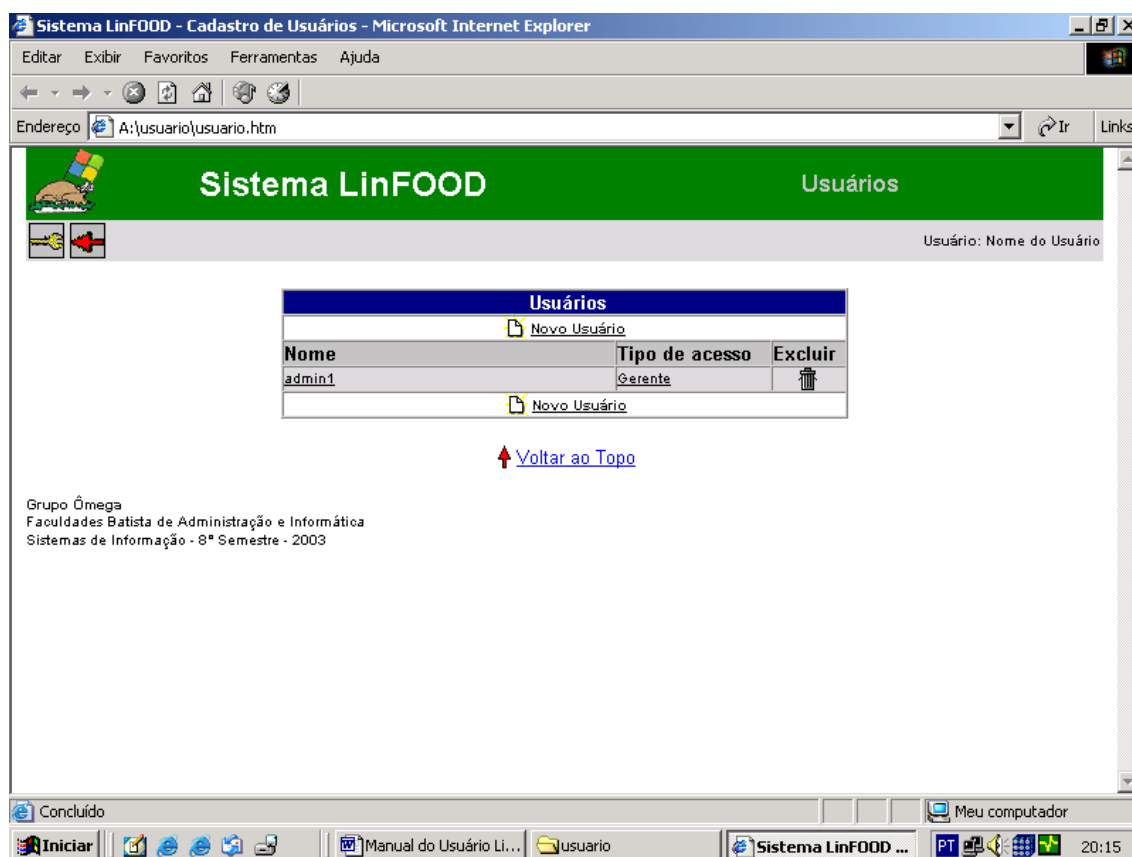

FigManual05 - Tela de Consulta Usuário

## 1.2. Incluindo um Gerente

Observe que na figura Manual05, existe um link de nome [Novo Usuário](#). Ao clicar nesse link, uma nova janela será aberta para que você possa efetuar as inclusões necessárias, como mostra a figura Manual06. Para incluir um Gerente, digite o nome dele no campo **Nome**. Em seguida, escolha uma senha e a digite no campo **Senha**. Clique a seguir sobre o botão ao lado da caixa de seleção, e selecione **Gerente**. Por fim, clique no botão **Salvar**.

**Atenção :** O Gerente deve **memorizar** ou **anotar** a sua senha para não esquecê-la!

FigManual06 - Tela Cadastro de Gerente / Garçom / Operador de Caixa

**Atenção :** Se o campo **Tipo de Acesso** não for escolhido, o sistema emitirá a mensagem de alerta abaixo.

FigManual07 – Mensagem Alerta

### 1.3. Incluindo um Garçom e/ou um Operador de Caixa

Para incluir um Garçom e/ou um Operador de Caixa, proceda os mesmos passos já descritos no sub-item **1.2. Incluindo um Gerente**.

**Atenção :** O Gerente deve **anotar a senha** atribuída ao Garçom e/ou ao Operador de Caixa cadastrados **para não esquecê-la(s)!**

### 1.4. Alterando um Gerente já cadastrado

Para alterar um Gerente já cadastrado, você deverá selecionar primeiro o nome desse Gerente. Siga os passos do sub-item **1.1. Consultando um Usuário**. Após localizar o nome do Gerente, clique sobre o mesmo. Na tela seguinte, já vista no sub-item **1.2. Incluindo um Gerente**, altere o nome e/ou senha e clique no botão **Salvar**.

**Atenção :** Clicando no botão **Cancelar**, a janela é fechada e as alterações **não são salvas**.

### 1.5. Alterando um Garçom ou Operador de Caixa já cadastrados

Para alterar um Garçom e/ou um Operador de Caixa, você deverá selecionar primeiro o nome do usuário desejado. Siga os passos do sub-item **1.1. Consultando um Usuário**. Após localizar o nome do Garçom e/ou do Operador de Caixa, clique sobre o mesmo. Na tela seguinte, já vista no sub-item **1.2 Incluindo um Gerente**, altere o nome e/ou senha e clique no botão **Salvar**.

## 1.6. Excluindo um Gerente já cadastrado

Para excluir um Gerente já cadastrado, encontre o seu nome. Após localizar o nome do Gerente, clique no botão **Excluir**

O sistema solicitará a confirmação da exclusão. Caso você confirme, nome e senha atribuídos àquele usuário serão apagados, como mostra a figura Manual08.

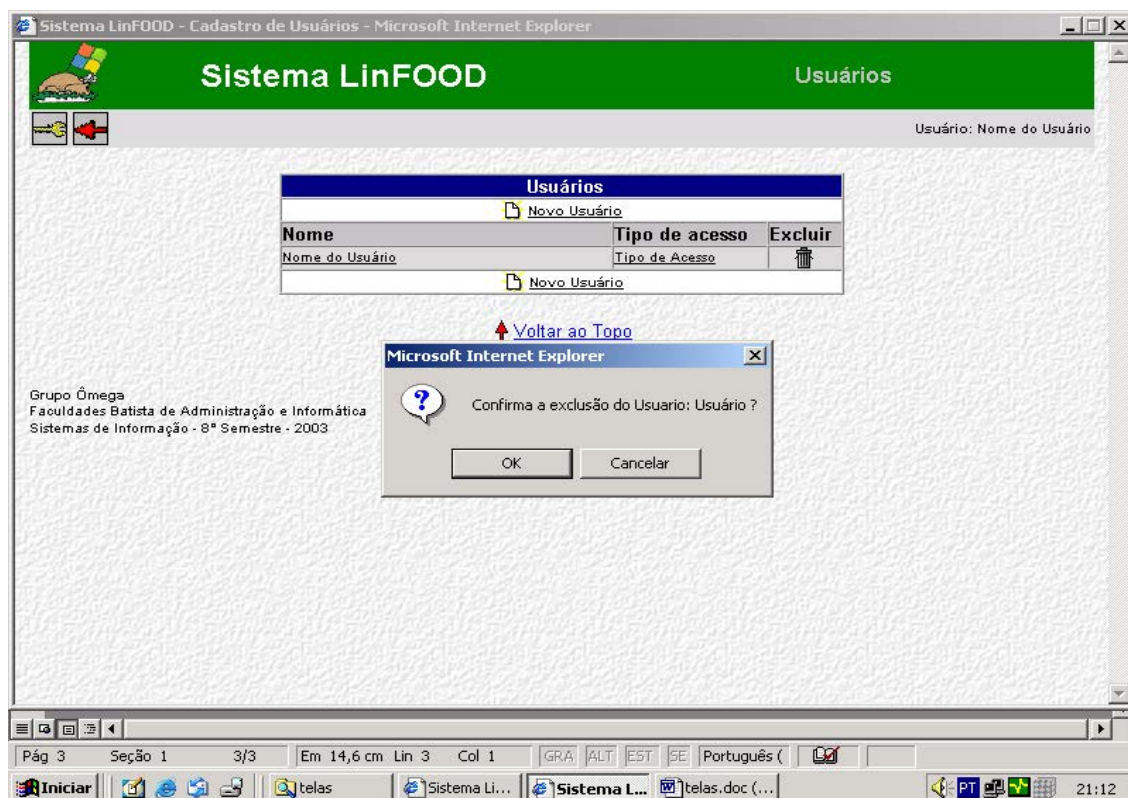

FigManual08 – Confirmação de Exclusão de Usuário

## 1.7. Excluindo um Garçom e/ou um Operador de Caixa já cadastrados

Para excluir um Garçom e/ou um Operador de Caixa já cadastrados, siga os os mesmos passos do sub-item 1.6. **Excluindo um Gerente já cadastrado.**

## 2. Cadastro de Categorias de Produtos

Você aprenderá a efetuar consulta / inclusão / alteração e exclusão de Categorias de Produtos.

Categorias de Produtos é uma maneira eficiente de agrupamento dos vários produtos cadastrados no sistema. Por exemplo : a categoria **bebidas** será composta de **sucos, refrigerantes, água, cervejas**, etc.

### 2.1. Consultando Categorias de Produtos

Havendo uma descrição da categoria já cadastrada, basta procurá-la na lista que se apresenta, como mostra a figura Manual09.

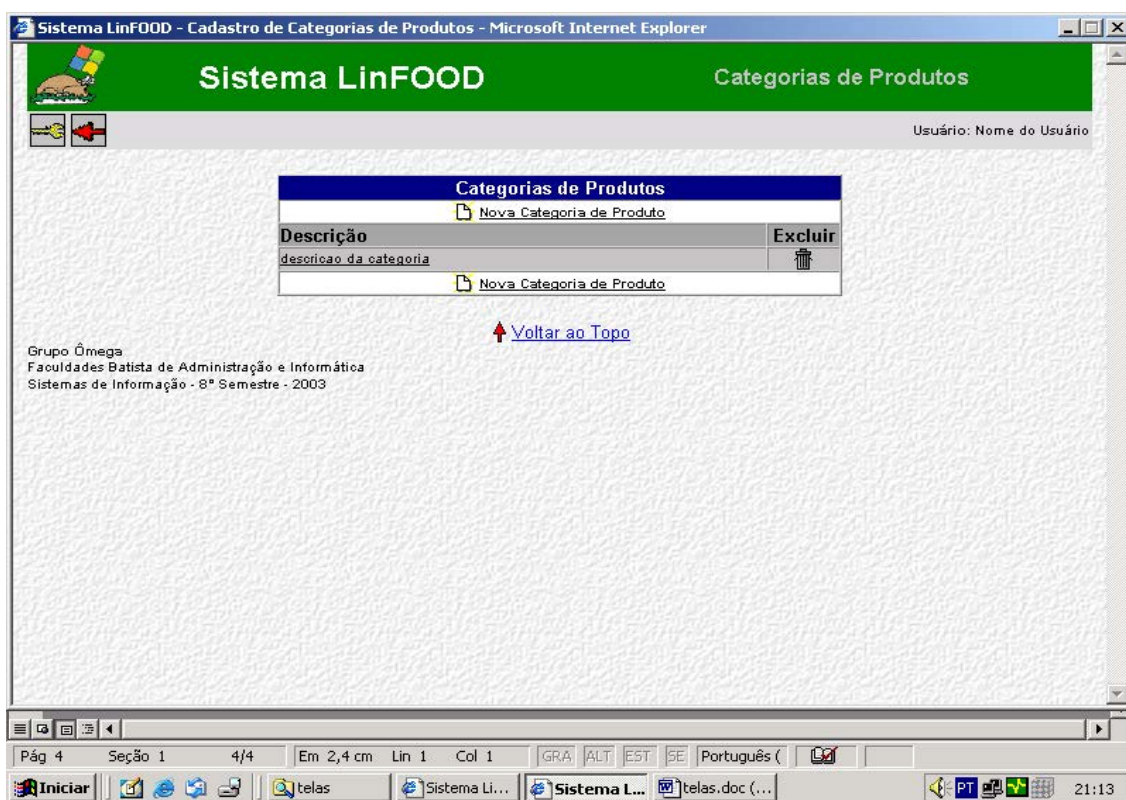

FigManual09 – Tela de Consulta Categoria de Produtos

## 2.2. Incluindo Categorias de Produtos

Observe que na figura Manual09, existe um link de nome [Nova Categoria de Produto](#). Ao clicar nesse link, uma nova janela será aberta para que você possa fazer a inclusão da nova descrição, como mostra a figura Manual10. Digite a descrição pretendida e clique em seguida no botão **Salvar**.

FigManual10 – Tela de descrição de Categoria de Produtos

## 2.3. Alterando Categorias de Produtos já cadastradas

Para alterar uma descrição da categoria, você deverá selecioná-la primeiro na lista (figura Manual09). Ao clicar sobre ela, uma nova janela será aberta para que você possa fazer a alteração da descrição, como mostra a figura Manual10. Digite a nova descrição pretendida e clique em seguida no botão **Salvar**.

## 2.4. Excluindo Categorias de Produtos já cadastradas

Para excluir uma descrição da categoria, você deverá localizá-la primeiro na lista (figura Manual09). Em seguida, clique no botão **Excluir**

O sistema solicitará a confirmação da exclusão. Caso você confirme, a categoria do produto será apagada, como mostra a figura Manual11.

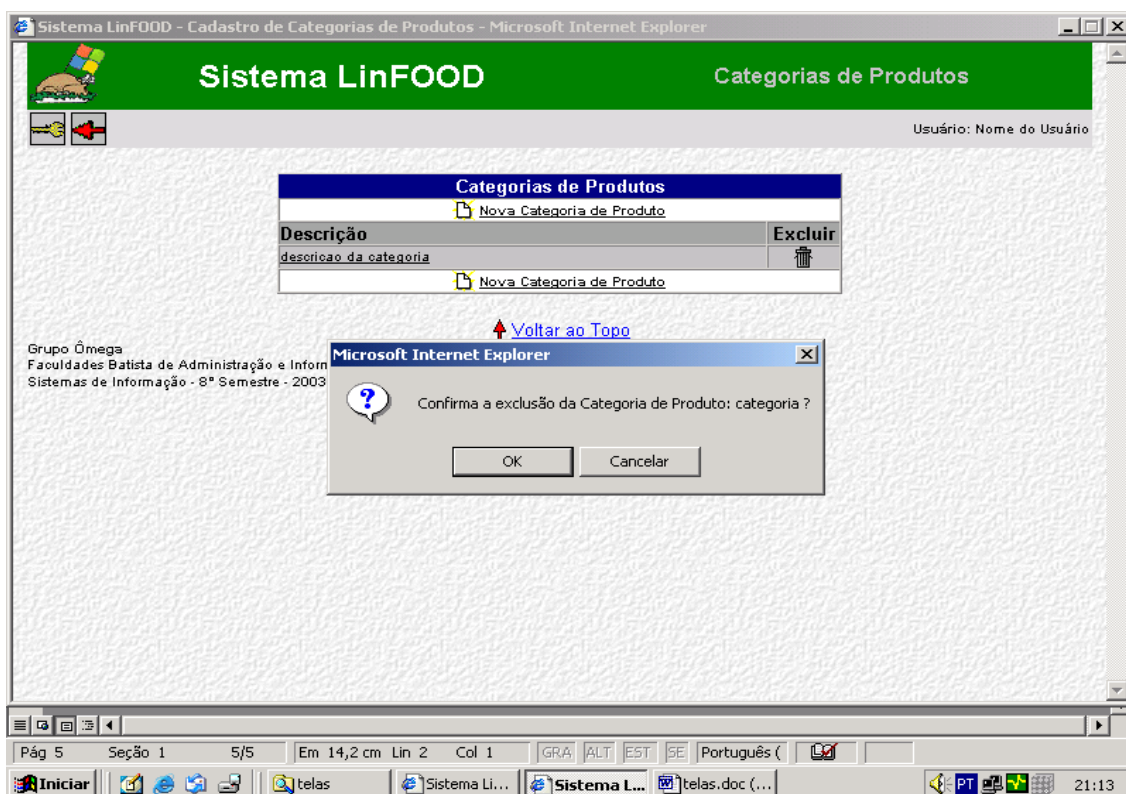

FigManual11 – Tela de Confirmação de Exclusão de Categoria de Produtos

## 3. Cadastro de Produtos

Você aprenderá a efetuar consulta / inclusão / alteração e exclusão de Produtos.

### 3.1. Consultando Produtos

Os produtos cadastrados podem ser consultados, bastando procurá-los na lista que se apresenta, como mostra a figura Manual12.

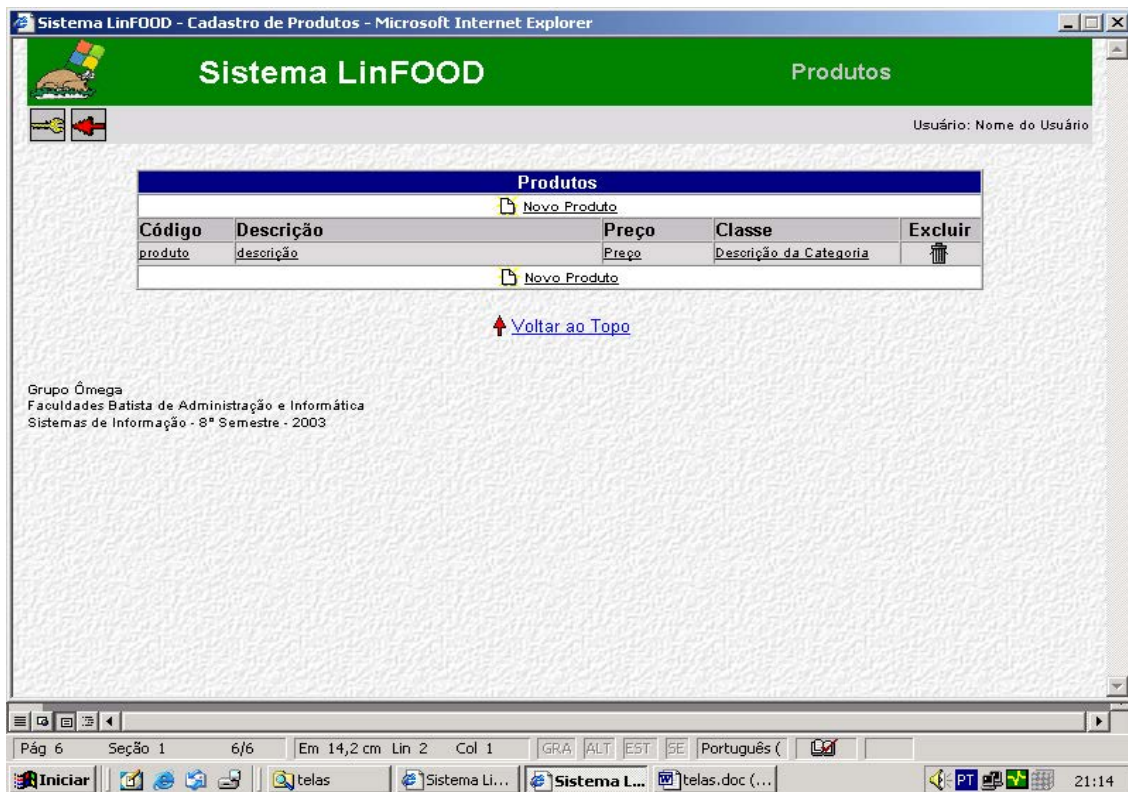

FigManual12 – Tela de Consulta de Produtos

### 3.2. Incluindo Produtos

Observe que na figura Manual12, existem os seguintes links :

 [Novo Produto](#)

Para incluir um novo produto

**Código**

[produto](#)

Para atribuir um código numérico ao produto

**Descrição**

[descrição](#)

Para atribuir a descrição do produto

**Preço**

[Preço](#)

Para atribuir o preço do produto

**Classe**

[Descrição da Categoria](#)

Para atribuir a descrição da categoria à qual o produto pertencerá.

Apesar de individuais, os links da página anterior abrirão sempre a mesma janela, como mostra a figura Manual13. Digite os dados nos campos pretendidos e clique em seguida no botão **Salvar**.

Sistema LinFOOD - Cadastro de Produtos - Microsoft Internet Explorer

**Sistema LinFOOD** **Produtos**

Usuário: Nome do Usuário

**Produto**

**Código** 10

**Descrição** descrição do produto

**Preço** 1.00

**Classe** Escolha uma Classe de Produtos

Salvar Cancelar

Grupo Ômega  
Faculdades Batista de Administração e Informática  
Sistemas de Informação - 8º Semestre - 2003

Pág 7 Seção 1 7/7 Em 14,2 cm Lin 2 Col 1 GRA ALT EST SE Português (

Iniciar telas Sistema Li... Sistema L... telas.doc (...)

21:14

FigManual13 – Tela de Inclusão de Produtos

### 3.3. Alterando Produtos já cadastrados

Para alterar um produto já cadastrado, você deverá selecioná-lo primeiro na lista (figura Manual12). Ao clicar sobre ele, uma nova janela será aberta para que você possa fazer a alteração desejada, como mostra a figura Manual13. Altere o que for necessário e clique em seguida no botão **Salvar**.

### 3.4. Excluindo Produtos já cadastrados

Para excluir um produto, você deverá localizá-lo primeiro na lista (figura Manual12).

Em seguida, clique no botão **Excluir**

O sistema solicitará a confirmação da exclusão. Caso você confirme, o produto será apagado, como mostra a figura Manual14.

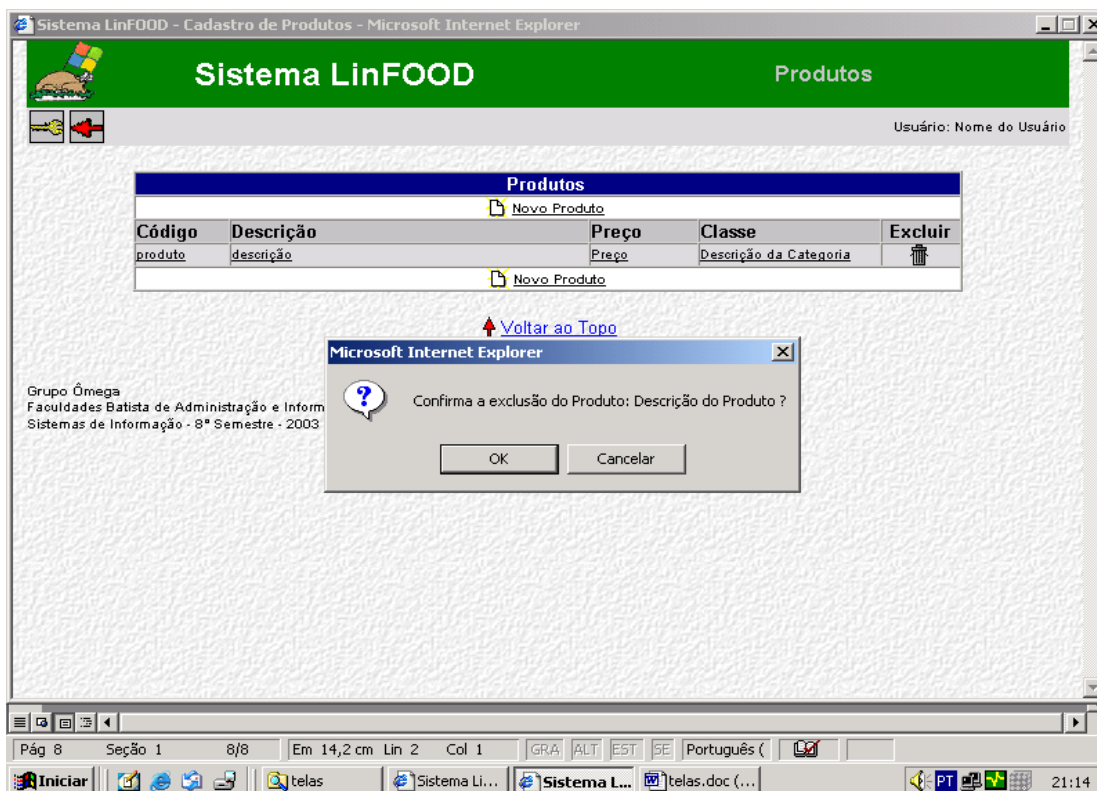

FigManual14 – Tela de Confirmação de Exclusão de Produtos

## 4. Cadastro de Observações

Você aprenderá a efetuar consulta / inclusão / alteração e exclusão das Observações.

### 4.1. Consultando Observações

As observações cadastradas podem ser consultadas, bastando procurá-las na lista que se apresenta, como mostra a figura Manual15.

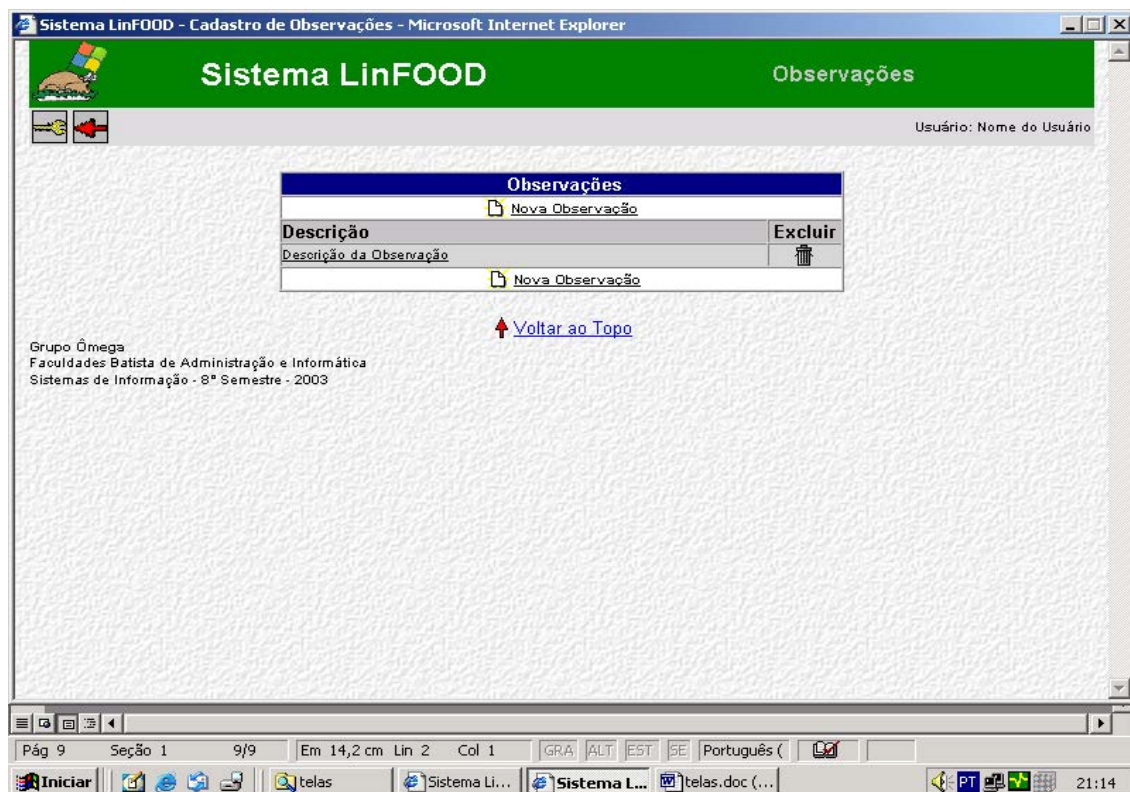

FigManual15 – Tela de Consulta de Observações

## 4.2. Incluindo Observações

Observe que na figura Manual15, existe um link de nome [Nova Observação](#). Ao clicar nesse link, uma nova janela será aberta para que você possa fazer a inclusão da descrição da nova observação, como mostra a figura Manual16. Digite a descrição da observação pretendida e clique em seguida no botão **Salvar**.

FigManual16 – Tela de Inclusão de Observações

## 4.3. Alterando Observações já cadastradas

Para alterar uma observação já cadastrada, você deverá selecioná-la primeiro na lista (figura Manual15). Ao clicar sobre ela, uma nova janela será aberta para que você possa fazer a alteração desejada, como mostra a figura Manual16. Altere o que for necessário e clique em seguida no botão **Salvar**.

#### 4.4. Excluindo Observações já cadastradas

Para excluir uma observação, você deverá localizá-la primeiro na lista (figura Manual15).

Em seguida, clique no botão **Excluir**

O sistema solicitará a confirmação da exclusão. Caso você confirme, a descrição será apagada, como mostra a figura Manual17.

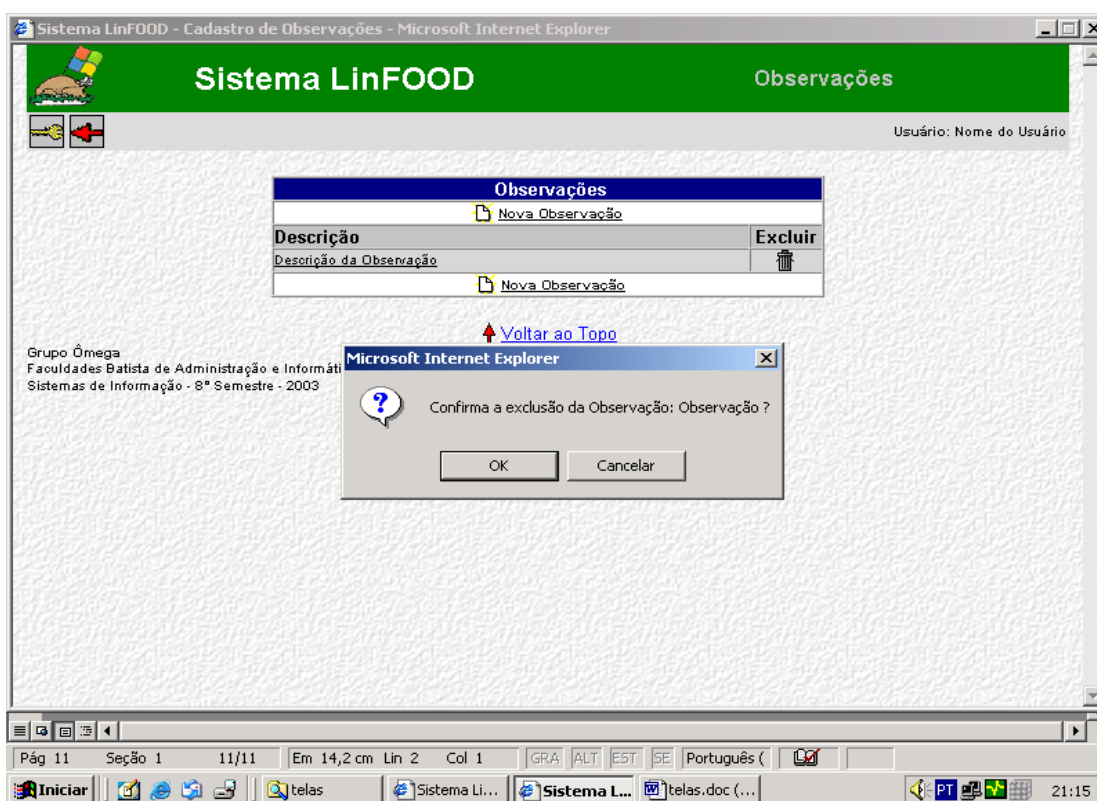

FigManual17 – Tela de Confirmação de Exclusão Observações

## CAPÍTULO 2 – Configurações

### 1. Configurando Quantidade de Mesas

Para configurar a quantidade de mesas, basta digitar no campo correspondente o número de mesas que possui o estabelecimento, como mostra a figura Manual18. Em seguida, clique no botão **Salvar**.

### 2. Configurando Taxa de Serviço

Para configurar a taxa de serviço, basta digitar no campo correspondente o número desejado, como mostra a figura Manual18. Em seguida, clique no botão **Salvar**.

FigManual18 – Tela de Configuração do Sistema

## CAPÍTULO 3 – Emissão de Relatórios

Para gerar um relatório com base nos dados mantidos pelo sistema, basta selecionar a opção de relatório desejada. Uma tela será apresentada solicitando as informações para a geração do relatório.

### 1. Emitindo um Relatório de vendas por Período

Após o preenchimento do período desejado nos campos correspondentes, clique no botão **Emitir Relatório**, como mostra a figura Manual19.

FigManual19 – Tela Especificação do Período (Vendas por Período)

Caso o relatório se mostre muito extenso, utilize o link de final de lista [↑ Voltar ao Topo](#). Desejando imprimir o relatório, clique no botão correspondente

, como mostra a figura manual20.

Imprimir relatório

**Sistema LinFOOD - Relatório de Vendas por Período - Microsoft Internet Explorer**

Editar Exibir Favoritos Ferramentas Ajuda

Endereço A:\telas modificadas\relvendas.htm Ir Links

**Sistema LinFOOD** Vendas por Período

Usuário: Nome do Usuário

Vendas por Período				
Período: de 01/10/2003 a 30/11/2003				
Data	Venda	Serviço	Desconto	TOTAL
00/00/0000	0,00	0,00	0,00	0,00
<b>TOTAL GERAL</b>	<b>0,00</b>	<b>0,00</b>	<b>0,00</b>	<b>0,00</b>

[↑ Voltar ao Topo](#)

Grupo Ômega  
Faculdades Batista de Administração e Informática  
Sistemas de Informação - 8º Semestre - 2003

Meu computador

Iniciar Manual d... Imagem - ... telas mod... Sistema ... 16:06

FigManual20 – Tela do Relatório de Vendas por Período

## 2. Emitindo um Relatório de Produtos mais Vendidos por Período

Após o preenchimento do período desejado nos campos correspondentes, clique no botão **Emitir Relatório**, como mostra a figura Manual21.

FigManual21 – Tela Especificação do Período (Produtos mais Vendidos por Período)

Caso o relatório se mostre muito extenso, utilize o link de final de lista [↑ Voltar ao Topo](#). Desejando imprimir o relatório, clique no botão correspondente

, como mostra a figura Manual22.

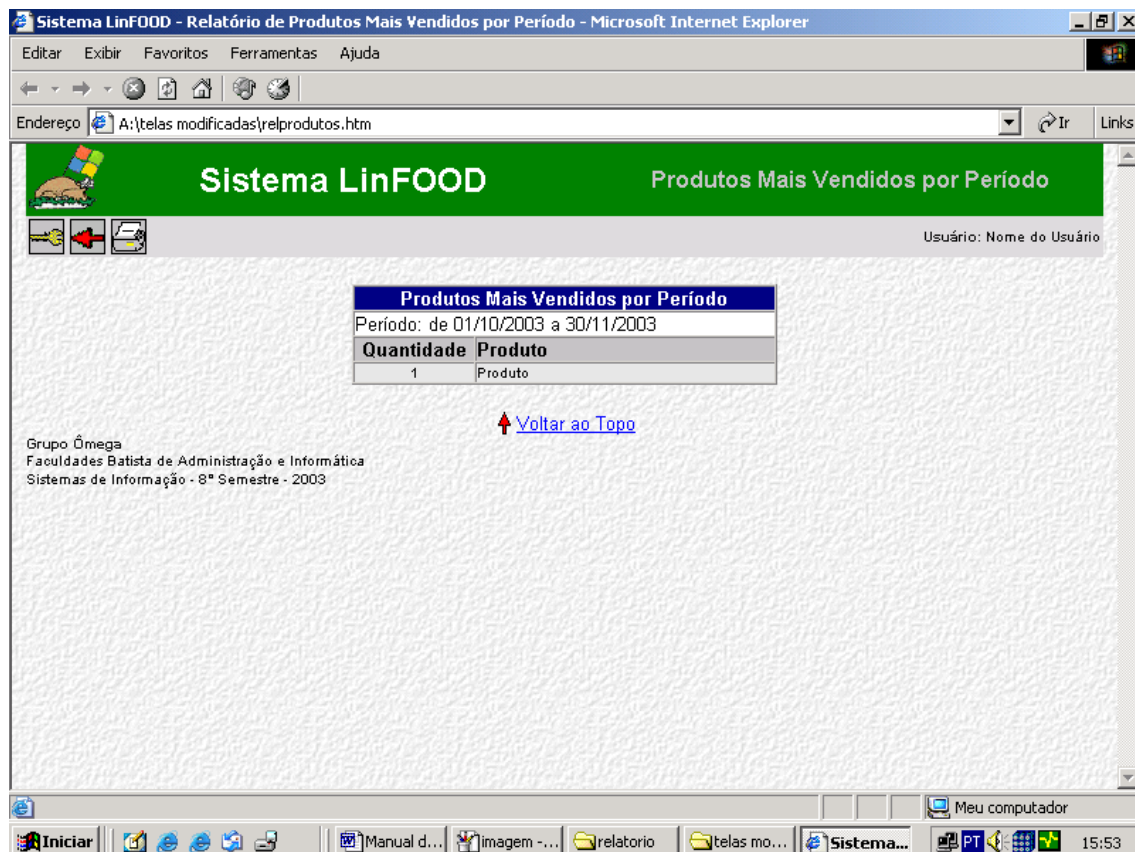

FigManual22 Tela do Relatório de Produtos mais Vendidos por Período

## Tela do Módulo de Vendas

Os usuários do **Módulo de Vendas**, são : Gerente(s), Garçon(ns) e Operador(es) de Caixa.

Na tela de **Login**, serão solicitados o nome de usuário e a senha, como mostra a figura Manual23. Em seguida, clique no botão **Efetuar Login**.

**Atenção :** Na hipótese do Gerente ainda estar utilizando, respectivamente, **Nome** e **Senha** iniciais do sistema (**admin1**), o seu acesso a este módulo somente será possível por ela.

É importante a alteração da senha do **admin1** pelo Gerente. Consulte :

### Capítulo 1 - Cadastros

#### Item 1 - Cadastro de Usuários

##### Sub-item 1.1. Consultando um Usuário

FigManual23- Tela Login Módulo de Vendas

## CAPÍTULO 4 – Funcionamento

### 1. Mapa de Mesas

Nesta tela, o sistema exibe todas as mesas que foram configuradas anteriormente através do :

**Módulo Administrativo**

**Capítulo 2 – Configurações**

**Item 1. Configurando Quantidade de Mesas**

No exemplo abaixo, como mostra a figura Manual24 o sistema apresentará três tipos de situações ligadas às mesas : **Livre**, **Aberta** e **Fechada**.

FigManual24- Tela Mapa de Mesas do Módulo de Vendas

## 2. Consultar Mesa

Observe que na figura Manual24 a **mesa 2** está com o status **Aberta**

Para consultar os pedidos dessa mesa, clique na figura “linkada” da mesa 2. A tela seguinte, como mostra a figura Manual25, exibe todos os pedidos associados à mesa 2.

Fechar Conta  
Receber Conta

Sistema LinFOOD - Mesa 2 - Microsoft Internet Explorer

Arquivo Editar Exibir Favoritos Ferramentas Ajuda

Sistema LinFOOD Mesa 2

Comanda: 0022 Usuário: Nome do Usuário

Mesa X				
<a href="#">Inserir Item ao Pedido</a>				
Qtd	Produto	Observações	Preço	Cancelar
1	Porção Toicinho	bem sequinho	10,00	
<a href="#">Inserir Item ao Pedido</a>				
Subtotal			10,00	
Taxa de Serviço			1,00	
Desconto			0,00	
<b>TOTAL</b>			<b>11,00</b>	

[Voltar ao Mapa de Mesas](#)

Grupo Ômega  
Faculdades Batista de Administração e Informática  
Sistemas de Informação - 8º Semestre - 2003

Meu computador

Iniciar Cai... Tra... Ma... Sis... 18:41

FigManual25- Tela Consulta de Mesa

### 3. Inserir Itens de Pedido

Observe que na figura Manual25 existe um link de nome  [Inserir Item ao Pedido](#). Ao clicar nesse link, uma nova janela será aberta para que você possa inserir um novo item ao pedido, como mostra a figura Manual26. Observe a figura, como exemplo, para melhor compreensão :

- Para incluir um novo item de **Produto**, clique sobre o botão ao lado da caixa de seleção e selecione o produto desejado (no caso, a coca-cola).
- Especifique a sua **Quantidade** (no caso, 1).
- Escolha uma **Observação já Cadastrada** (no caso, com gelo), clicando em seguida no botão **Adiciona**.
- Adicione, se for o caso, uma **Observação Digitada** (no caso, com limão), clicando em seguida no botão **Adiciona**.
- Por fim, clique nos botões **Inserir** e **Finalizar**.

**Atenção :** Os itens de pedido incluídos, serão somados aos já existentes na comanda, após o acionamento do botão **Finalizar**.

FigManual26- Tela Inserir Item ao Pedido

### 3.1. Impressão do Pedido

Com a finalização do pedido, uma nova tela será aberta, como mostra a figura

Manual27 Clique no botão de impressão  para que o item pedido seja encaminhado à impressora da cozinha.

**Atenção :** A impressão que seguiu para a cozinha é apenas do último item de pedido incluído, ou seja, da coca-cola com gelo e limão.

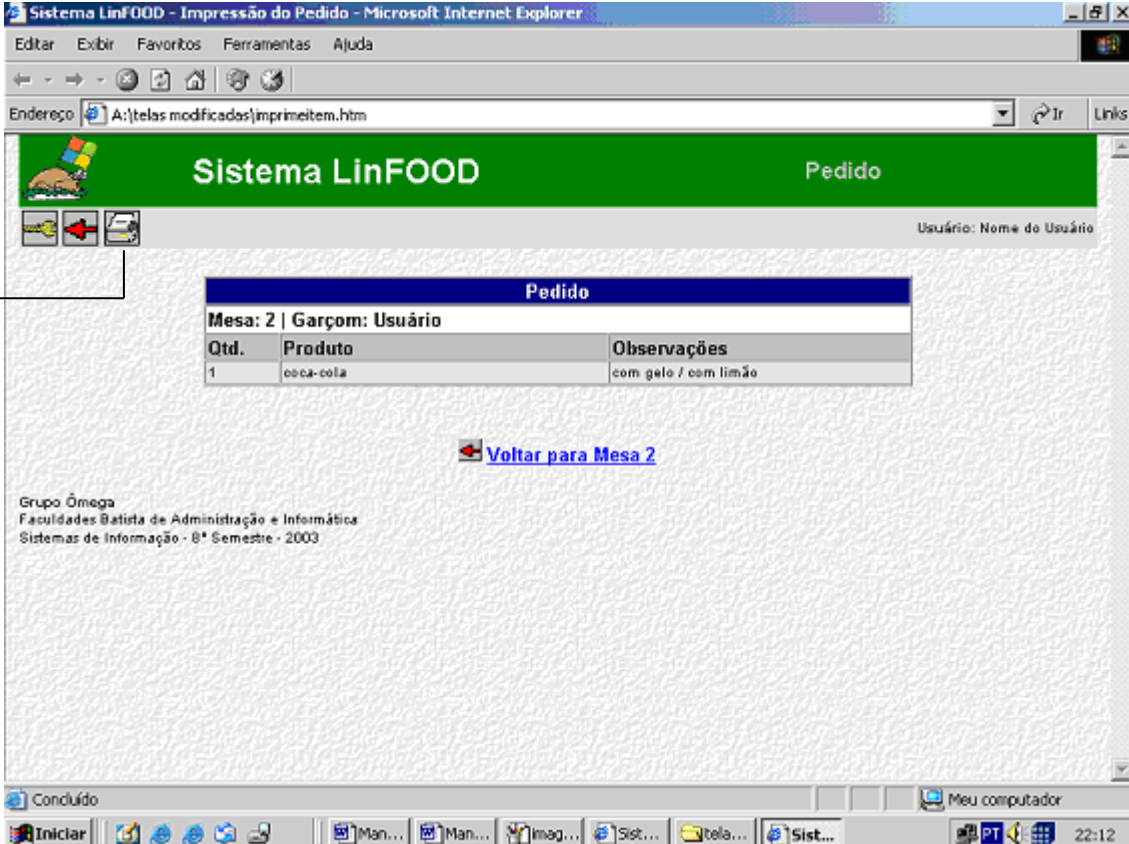

Imprimir Pedido

Pedido		
Mesa: 2   Garçom: Usuário		
Qtd.	Produto	Observações
1	coca-cola	com gelo / com limão

[Voltar para Mesa 2](#)

Grupo Ômega  
Faculdades Batista de Administração e Informática  
Sistemas de Informação - 8º Semestre - 2003

FigManual27- Tela Impressão do Pedido

## 4. Cancelar Itens de Pedido

Na hipótese desse último pedido (a coca-cola com gelo e limão) ser cancelado pelo cliente, o Garçom deverá voltar à tela mapa de mesas (figura Manual24) e clicar sobre a figura “linkada” da mesa 2. Com a tela de consulta aberta,

localizar esse item do pedido e clicar no botão

O sistema solicitará a confirmação da exclusão. Caso você confirme, o item será apagado, como mostra a figura Manual28.

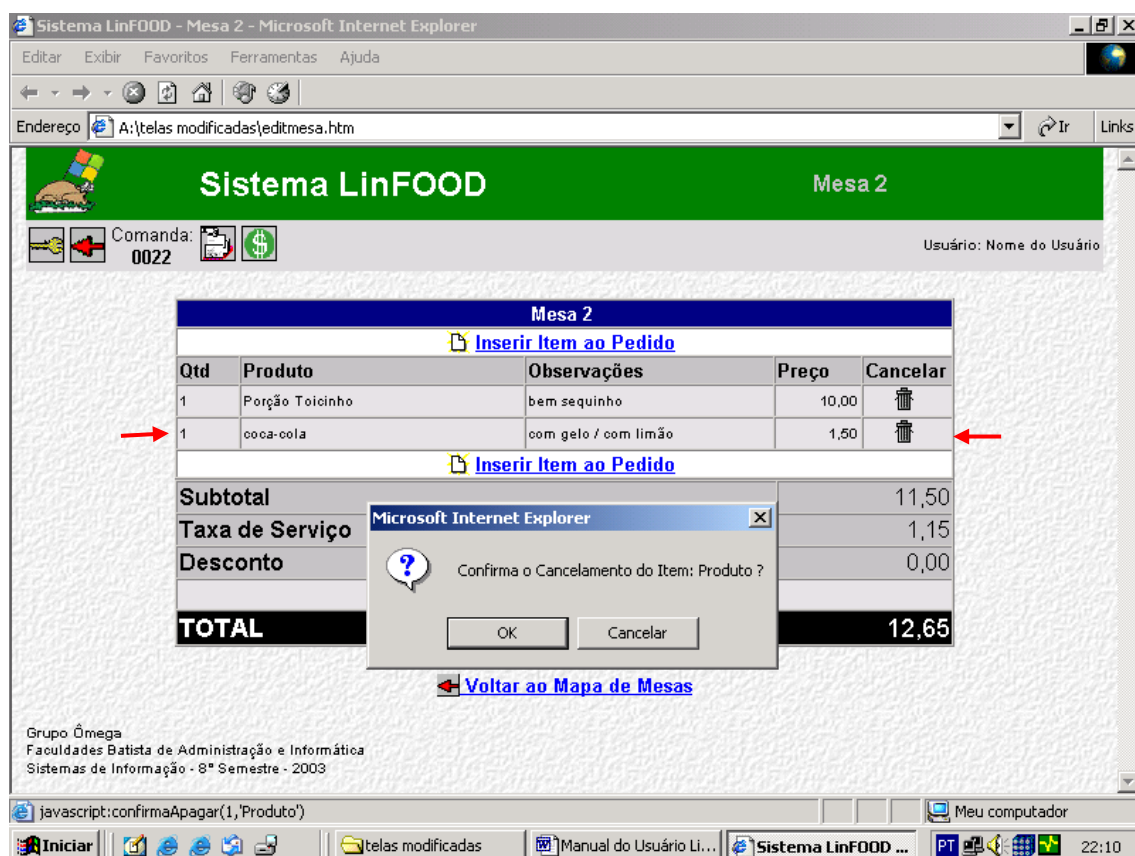

FigManual28 - Tela de Confirmação de Cancelamento de Item de Pedido

## 4.1. Impressão do Cancelamento

Com o cancelamento do pedido, a cozinha precisa ser notificada para não

concluir o pedido. Clique no botão de impressão  para que o cancelamento do pedido seja encaminhado à impressora da cozinha, como mostra a figura Manual29.

Imprimir Cancelamento do Pedido

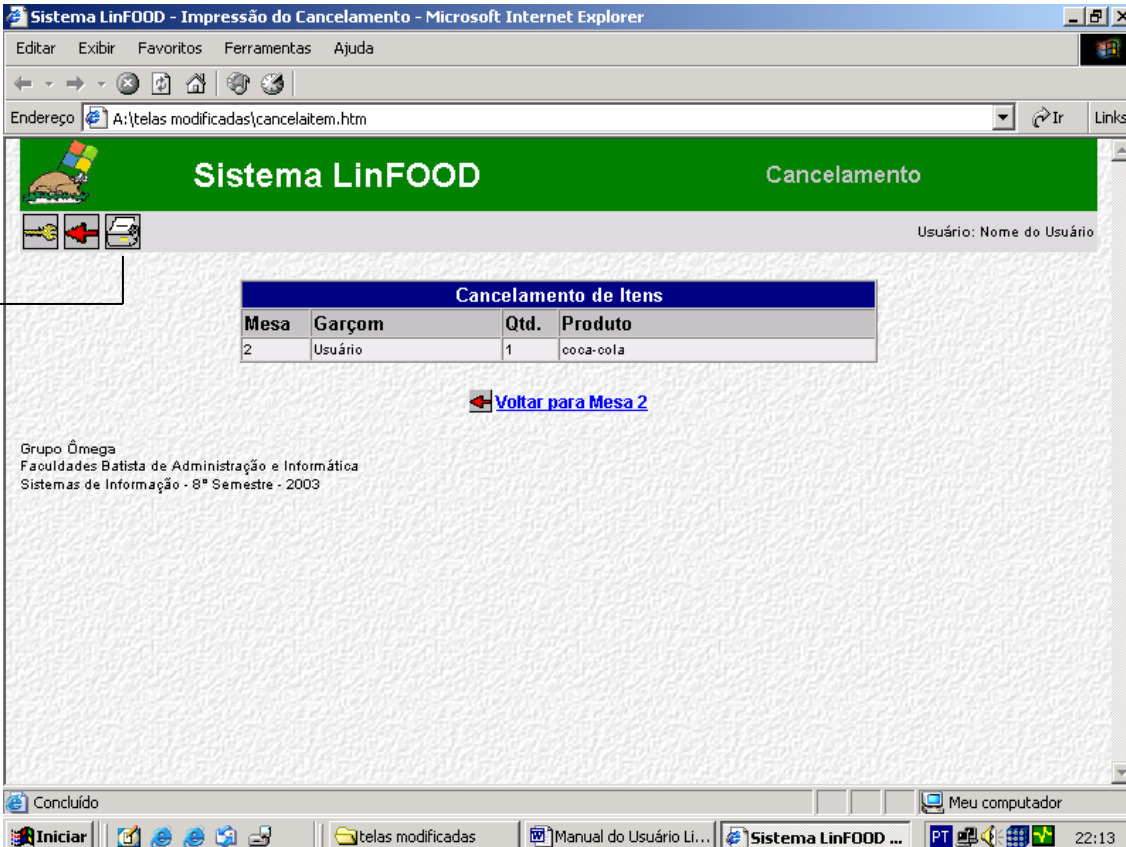

Mesa	Garçom	Qtd.	Produto
2	Usuário	1	coca-cola

[Voltar para Mesa 2](#)

Grupo Ômega  
Faculdades Batista de Administração e Informática  
Sistemas de Informação - 8º Semestre - 2003

FigManual29 - Tela de Impressão do Cancelamento de Item de Pedido

## 5. Fechar Conta

Quando ocorrer o fechamento da conta a pedido do cliente, o garçom entrará na tela mapa de mesas (figura Manual24) e clicará sobre a figura “linkada” da mesa 2.

Com a tela de consulta aberta, clicar no botão **Fechar Conta** . Nesse momento, o status da mesa, que era **Aberta** passa para **Fechada**.

### 5.1. Impressão do Ticket de Venda

Com a mesa fechada, o garçom pode proceder à impressão do ticket de venda, próxima tela a se abrir, como mostra a figura Manual30. Clique no botão de

impressão  para que o ticket seja impresso.

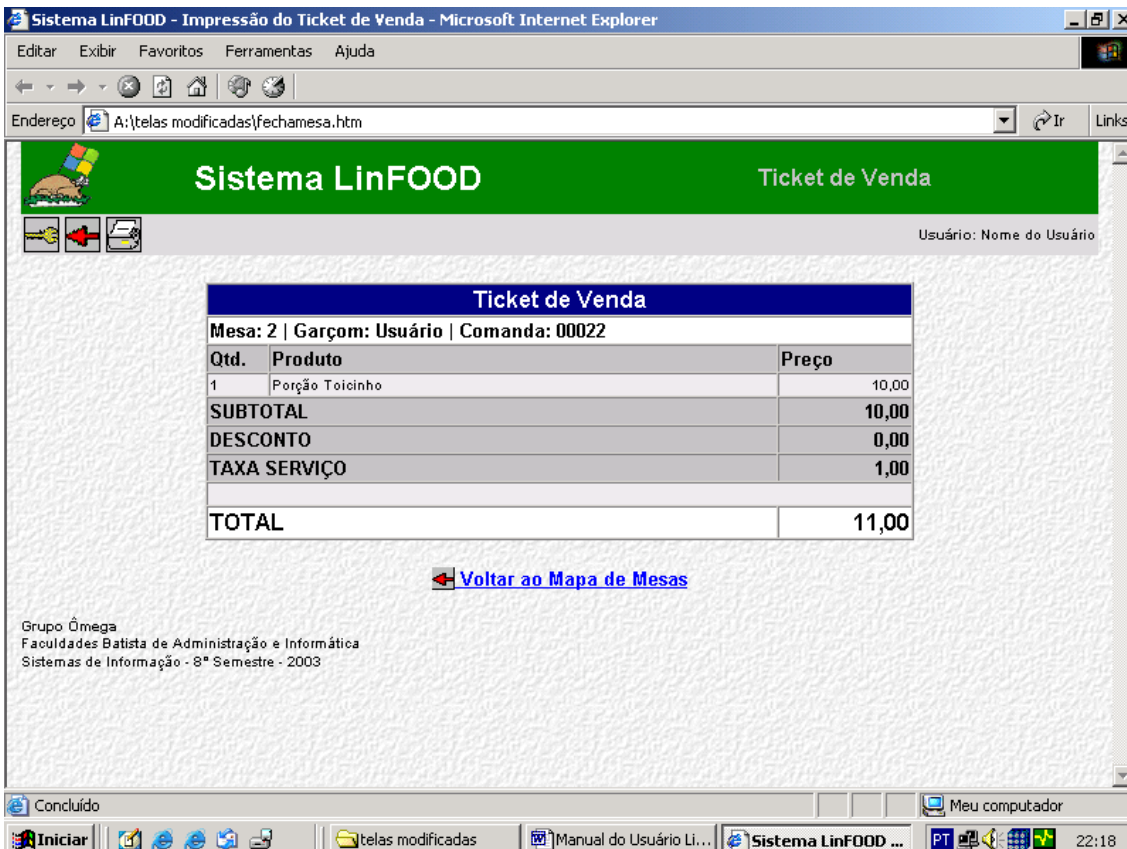

**Sistema LinFOOD - Impressão do Ticket de Venda**

Endereço: A:\telas modificadas\fechamesa.htm

**Sistema LinFOOD** Ticket de Venda

Usuário: Nome do Usuário

Ticket de Venda		
Mesa: 2   Garçom: Usuário   Comanda: 00022		
Qtd.	Produto	Preço
1	Porção Toicinho	10,00
SUBTOTAL		10,00
DESCONTO		0,00
TAXA SERVIÇO		1,00
TOTAL		11,00

[Voltar ao Mapa de Mesas](#)

Grupo Ômega  
Faculdades Batista de Administração e Informática  
Sistemas de Informação - 8º Semestre - 2003

Concluído

Meu computador

Iniciar | telas modificadas | Manual do Usuário Li... | Sistema LinFOOD ... | 22:18

FigManual30 - Tela de Impressão do Ticket de Venda

## 6. Receber Conta

Quando o cliente for até o caixa para pagamento das despesas, o Operador de Caixa entrará na tela mapa de mesas (figura Manual24) e clicará sobre a figura

“linkada” da mesa 2, que estará apresentando o status **Fechada**

Com a tela de consulta aberta, clicar no botão **Receber Conta**. Nesse momento, o status da mesa, que era **Fechada** passa para **Livre**.

Se o Gerente autorizar a mudança da Taxa de Serviço e/ou conceder um desconto às despesas do cliente, o Operador de Caixa digitará as alterações, clicando em seguida no botão , como mostra a figura Manual31.

Por fim, o Operador de Caixa digitará o valor recebido e clicará no botão **Receber**.

Receber Mesa 2	
Subtotal	10,00
Taxa de Serviço (%)	10 <input type="button" value="OK"/>
Valor de Serviço	1,00
Desconto	0,00 <input type="button" value="OK"/>
TOTAL	9,00
Dinheiro	50,00
<input type="button" value="Receber"/>	

Grupo Ômega  
Faculdades Batista de Administração e Informática  
Sistemas de Informação - 8º Semestre - 2003

FigManual31 - Tela Receber Conta

## 6.1. Informação do Troco

Esta última tela do sistema exibe o troco do cliente, como mostra a figura Manual 32.

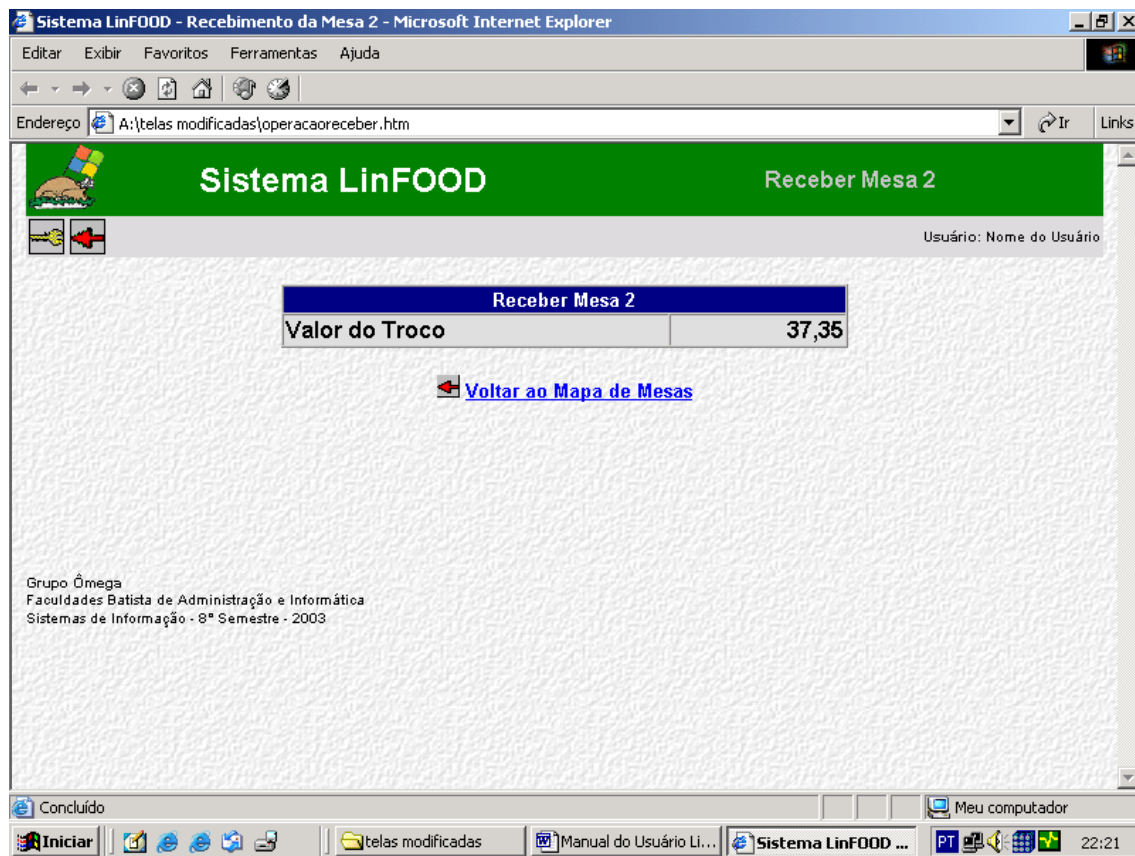

FigManual32 - Tela de Informação do Troco

